LAPORAN PRAKTIKUM MIKROKONTROLER

11. Akuisisi Data

Nama :
NIM :
Kelas :

LAPORAN PRAKTIKUM

1. Persiapan Praktikum

Buatlah rangkaian dengan menggunakan sensor jarak dan input analog sebagai berikut

Rangkaian :

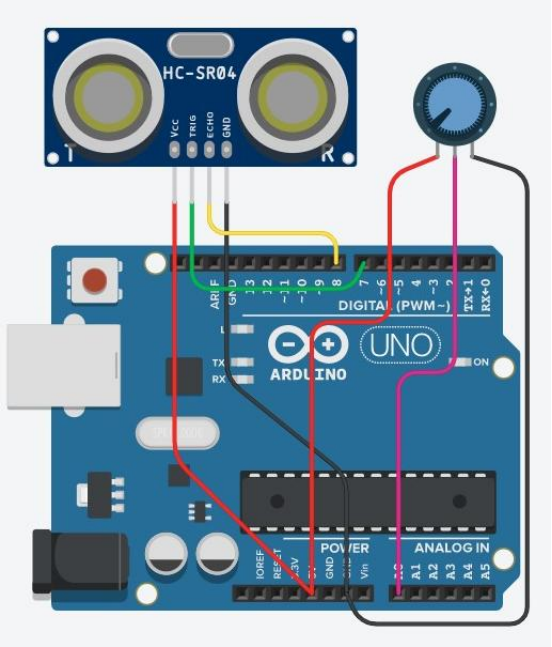

2. Tujuan Praktikum

Deskripsikan tujuan dari praktikum menurut Anda!

---

3. Tugas

Kerjakan tugas praktikum berikut :

1. Tuliskan langkah-langkah untuk menampilkan data yang terbaca dari sensor dan potensiometer ke dalam Microsoft Excel

---

Ketentuan pengerjaan, *lengkapi hasil perkerjaan kalian dengan gambar rangkaian yang kalian buat, boleh menggunakan simulasi, boleh foto alat langsung!*

Selamat Mengerjakan